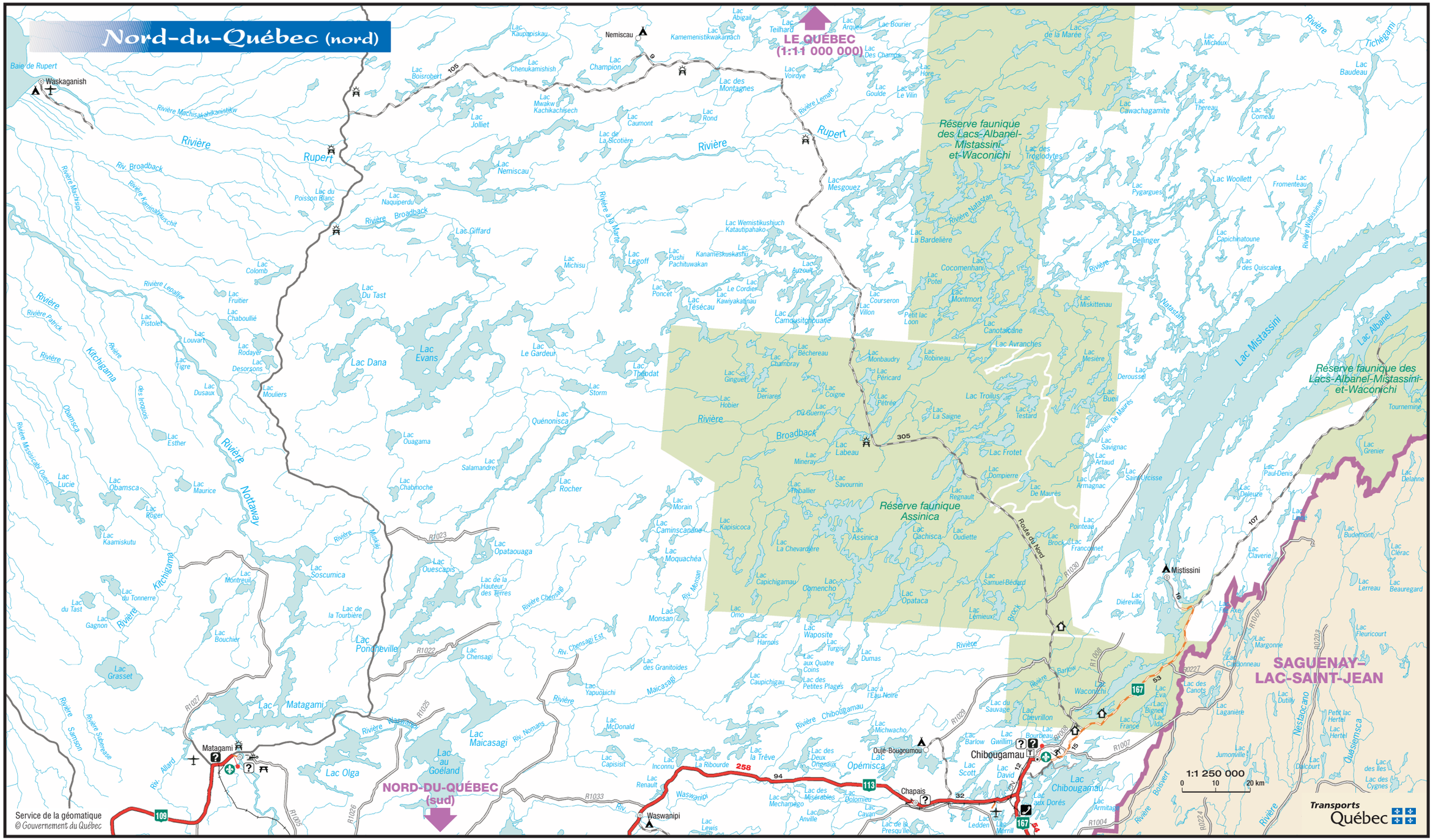
Nord-du-Québec (nord)
LE QUÉBEC
(1:11 000 000)
NORD-DU-QUÉBEC
(sud)
SAGUENAY–
LAC-SAINT-JEAN
Réserve faunique
des Lacs-Albanel-
Mistassini-
et-Waconichi
Réserve faunique
Assinica
Lac Mistassini
Lac Albanel
Lac Evans
Lac Dana
Lac Ponchéville
Lac Matagami
Lac Olga
Lac Maicasagi
Lac au
Goéland
Lac Chibougamau
Lac Opémisca
Lac Waconichi
Rivière Rupert
Rivière Broadback
Rivière Nottaway
Rivière Kitchigama
Rivière Nestaocano
Rivière Ouiatchouan
Rivière Chibougamau
Rivière Chapais
Route du Nord
Baie de Rupert
Waskaganish
Nemiscau
Matagami
Waswanipi
Chapais
Chibougamau
Ouje-Bougoumou
Mistissini
1:1 250 000
0 10 20 km
Transports
Québec
Service de la géomatique
© Gouvernement du Québec